

ΣΩΜΑΤΕΙΟ «ΟΙ ΦΙΛΟΙ ΤΟΥ ΜΟΥΣΕΙΟΥ ΜΠΕΝΑΚΗ» ΒΡΑΒΕΙΟ ΑΚΑΔΗΜΙΑΣ ΑΘΗΝΩΝ 2018
ΒΡΑΒΕΙΟ «ΜΑΡΙΝΟΣ ΓΕΡΟΥΛΑΝΟΣ 2020-21» ΜΟΥΣΕΙΟΥ ΜΠΕΝΑΚΗ



**ΠΡΟΓΡΑΜΜΑ ΕΚΔΗΛΩΣΕΩΝ
ΑΠΡΙΛΙΟΥ – ΙΟΥΝΙΟΥ 2024**

Αγαπητές Φίλες, αγαπητοί Φίλοι,

Η σύνθεση του Διοικητικού Συμβουλίου των Φίλων και της Επιτροπής Υποψηφιοτήτων μετά την ετήσια τακτική Γενική Συνέλευση της 28ης Μαρτίου 2023 έχει ως ακολούθως:

Διοικητικό Συμβούλιο

Πρόεδρος: Σταύρος Ι. Αρβανιτόπουλος
Α' Αντιπρόεδρος: Ρωξάνη Τιμπιροπούλου
Β' Αντιπρόεδρος: Άρτεμις Σκουμπουρδή
Γεν. Γραμματέας: Τίνα Στέα
Ταμίας: Γιώργος Κλαυδιανός
Μέλη: Νίκος Καρράς, Φρόνη Παπαλημναίου,
Σοφία Πελοποννησίου-Βασιλάκου, Νεκταρία-Ελευθερία Φιλντίση

Επιτροπή Υποψηφιοτήτων

Γιώργος Πισιμίσης, Αθηνά Κυρτάτα, Παγώνα Κουταλάκη

Σας ενημερώνουμε ότι οι Φίλοι, **με την επίδειξη της Ταυτότητας Μέλους**, απολαμβάνουν τα εξής προνόμια:

- **Ελεύθερη είσοδο, μαζί με ένα συνοδό μη μέλος**, στις μόνιμες συλλογές και τις περιοδικές εκθέσεις του Μουσείου Μπενάκη και των παραρτημάτων του, πλην των προγραμματισμένων ξεναγήσεων.
- **Έκπτωση 10% στα αντικείμενα και 20% στις εκδόσεις του Μουσείου Μπενάκη** σε όλα τα πωλητήρια του.
- **Έκπτωση 10% σε όλα τα εστιατόρια** του Μουσείου.



Η ετήσια συνδρομή ανέρχεται στα **€65** και αντιστοίχως στα **€100** για δύο μέλη της ίδιας οικογενείας που συνοικούν. Οι νέοι έως 35 ετών καταβάλλουν συνδρομή **€35**.

Η ετήσια συνδρομή ισχύει από 1/1 εκάστου έτους έως την 31/12 του ίδιου έτους. Η εξόφλησή της γίνεται στο Γραφείο των Φίλων, Κριεζώτου 3 (Πινακοθήκη Ν. Χατζηκυριάκου-Γκίκα, Δευτέρα – Παρασκευή: 09.00 - 15.00) με μετρητά ή με τραπεζική κάρτα ή σε έναν από τους κάτωθι λογαριασμούς:

- **ALPHA BANK:** GR4801401150 1150 0200 2017 358
- **EUROBANK:** GR64 026 0063 0000 44 0200887630
- **ΤΡΑΠΕΖΑ ΠΕΙΡΑΙΩΣ:** GR0601720500005050102412902
- **ΕΘΝΙΚΗ ΤΡΑΠΕΖΑ:** GR1101101390000013900516835

Επειδή το Σωματείο διαθέτει και στις τέσσερις συστημικές τράπεζες λογαριασμό, **τα μέλη παρακαλούνται να καταθέτουν στο λογαριασμό της ίδιας τράπεζας** με την οποία συναλλάσσονται, προκειμένου το Σωματείο να μην επιβαρύνεται με έξοδα συναλλαγής

Προϋπόθεση για τη συμμετοχή στις εκδηλώσεις του προγράμματος είναι η καταβολή της συνδρομής του **τρέχοντος έτους**.

Παρακαλούμε σημειώστε ότι **για τις εκδηλώσεις** ισχύουν τα ακόλουθα:

- Δεν γίνεται δεκτό μέλος που προηγουμένως δεν έχει εγγραφεί στον κατάλογο των συμμετεχόντων. Σε περίπτωση αδυναμίας συμμετοχής, πρέπει να ενημερώνεται εγκαίρως η Γραμματεία προκειμένου η θέση να αναπληρώνεται.
- Η συμμετοχή με την καταβολή χρημάτων ακυρώνεται χωρίς επιβάρυνση το αργότερο **2 εργάσιμες ημέρες** πριν από την πραγματοποίησή της. Εάν ο ενδιαφερόμενος ακυρώσει μετά το πέρας του ανωτέρου χρονικού ορίου υποχρεώνεται να καταβάλει το πλήρες ορισθέν αντίτιμο.
- Είναι δυνατή η δήλωση συμμετοχής μέσω email ή τηλεφωνικής επικοινωνίας με τη Γραμματεία σε όλες τις εκδηλώσεις του προγράμματος κατά τις πρώτες 15 ημέρες των μηνών Σεπτεμβρίου και Ιανουαρίου και τις πρώτες 10 ημέρες του Απριλίου. Κατά το διάστημα αυτό δεν θα πραγματοποιούνται εκδηλώσεις. **Η κράτηση της θέσης εξασφαλίζεται μόνο** με την εξόφληση του κόστους συμμετοχής (όπου αυτό προβλέπεται), η οποία θα πραγματοποιείται το αργότερο 10 ημέρες πριν από την ημερομηνία της εκδήλωσης.
- Το Σωματείο θα χρησιμοποιεί υποχρεωτικά ασύρματο σύστημα ξενάγησης (whispers), κόστους €2.
- Για την ενίσχυση του Σωματείου προβλέπεται η καταβολή ποσού €5 στις εκδηλώσεις όπου δεν υπάρχει κόστος εισιτηρίου για τους συμμετέχοντες.
- Ο ελάχιστος αριθμός συμμετοχής για την πραγματοποίηση επισκέψεων θα είναι τα 10 άτομα, ενώ για τις εκδρομές τα 25, άλλως αυτές θα ματαιώνονται και το τυχόν καταβληθέν αντίτιμο θα επιστρέφεται στα μέλη που το είχαν καταβάλει προς εξασφάλιση της θέσεως.
- Όσα μέλη συμμετέχουν σε εκδηλώσεις με πούλμαν μπορούν να προσέρχονται και με δικά τους μέσα, καταβάλλοντας όμως ακέραιο το ορισθέν αντίτιμο.
- Το πούλμαν θα ακολουθεί τη συντομότερη διαδρομή και δεν θα παρεκκλίνει από αυτήν.
- Οι δύο θέσεις πίσω από τον συνοδηγό δεσμεύονται για το μέλος του Δ.Σ. που συνοδεύει.
- Οι συμμετέχοντες αποδέχονται και ακολουθούν το πρόγραμμα, καθώς και τις τυχόν μεταβολές που ο υπεύθυνος της εκδρομής είναι πιθανόν να επιφέρει, εάν το κρίνει αναγκαίο.
- Το Σωματείο διατηρεί το δικαίωμα να ακυρώνει κάποια εκδήλωση, εφόσον συντρέχουν αντικειμενικοί λόγοι. Σε αυτήν την περίπτωση επιστρέφεται ακέραιο το ορισθέν αντίτιμο.
- Η συμμετοχή των μελών στις εκδηλώσεις του Σωματείου γίνεται με προσωπική τους ευθύνη. Το Σωματείο δεν φέρει καμία ευθύνη σε περίπτωση ατυχήματος ή ζημίας κατά τις εκδηλώσεις του.
- Οι διαδικτυακές εκδηλώσεις του Σωματείου βιντεοσκοποούνται για αρχειακούς λόγους και για την ανάρτησή τους στο κανάλι του Σωματείου στο YouTube.
- Στις εκδρομές και τα ταξίδια που διοργανώνει το Σωματείο τηρείται αυστηρώς η σειρά προτεραιότητας όπως διαμορφώνεται από τις δηλώσεις συμμετοχής ως εξής:
 - Μέλη και (σε περίπτωση μη συμπλήρωσης του αριθμού των συμμετεχόντων μόνο από μέλη)
 - Συνοδοί μελών μη μέλη
 - Μη μέλη με σύσταση μελών
 - Μη μέλη, εκτός αν έχει αποφασιστεί κάτι άλλο ειδικά για τη συγκεκριμένη εκδρομή
 - Δεν θα πραγματοποιούνται εγγραφές νέων μελών από την έναρξη των δηλώσεων συμμετοχής στις πολυήμερες εκδρομές μέχρι την τελευταία μέρα δήλωσης των μελών

Παρακαλείσθε να γνωστοποιήσετε στο Γραφείο των Φίλων την ηλεκτρονική σας διεύθυνση (e-mail), προκειμένου να λαμβάνετε ενημερώσεις για τακτικές ή έκτακτες εκδηλώσεις.

Πληροφορίες για τις εκδηλώσεις του Σωματείου αναρτώνται στην ιστοσελίδα του www.filoibenaki.gr και στα ακόλουθα μέσα κοινωνικής δικτύωσης:

Facebook www.facebook.com/filoimouseioubenaki/

Instagram www.instagram.com/filoibenaki/

YouTube https://www.youtube.com/channel/UCJivkTffGUFJmfbcnqwwM_A

Όσοι επιθυμούν να λαμβάνουν έντυπο το τριμηνιαίο πρόγραμμα, παρακαλούνται να ενημερώνουν σχετικά τη Γραμματεία. Η αντίστοιχη επιβάρυνση θα ανέρχεται σε **€10 κατ' έτος**.



ΠΡΟΓΡΑΜΜΑ ΕΚΔΗΛΩΣΕΩΝ ΑΠΡΙΛΙΟΥ - ΙΟΥΝΙΟΥ 2024

Α. ΠΕΡΙΕΧΟΜΕΝΑ

ΓΝΩΡΙΜΙΑ ΜΕ ΤΑ ΜΝΗΜΕΙΑ ΚΑΙ ΤΑ ΠΝΕΥΜΑΤΙΚΑ ΙΔΡΥΜΑΤΑ ΤΗΣ ΑΤΤΙΚΗΣ

1. 29/4 Μονή Πετράκη
2. 16/5 Γενικά Αρχεία του Κράτους
3. 22/5 Ελληνικό Ινστιτούτο Παστέρ
4. 6/6 Μουσείο Αρχαίας Αγοράς
5. 20/6 Μουσείο Νεότερου Πολιτισμού

ΠΕΡΙΟΔΙΚΕΣ ΕΚΘΕΣΕΙΣ ΣΤΑ ΠΝΕΥΜΑΤΙΚΑ ΙΔΡΥΜΑΤΑ ΤΩΝ ΑΘΗΝΩΝ

1. 15/4 Ίδρυμα Γιάννη Τσαρούχη «Ήμουν και έμεινα ένας ερευνητής και ένας μαθητής»
2. 19/4 Ίδρυμα της Βουλής των Ελλήνων «Στην ίδια πόλη: Χριστιανοί και Εβραίοι στη Θεσσαλονίκη»
3. 25/4 Ίδρυμα Β&Μ Θεοχαράκη «Μιχάλης Οικονόμου. Η αλημεία της ζωγραφικής»
4. 26/4 Μουσείο Μπενάκη Πειραιώς 138 «ΤΕΝΟΜ»
5. 30/4 Μουσείο Μπενάκη Ελληνικού Πολιτισμού «άνδρα πολύτροπον». Αφιέρωμα στη ζωή και το έργο του Γιάννη Κωστόπουλου
6. 21/5 Ελληνοαμερικανική Ένωση «Νεάπολις 'κοιτίς αμεριμνησίας και νεότητας' 1855-1965»
7. 23/5 Μουσείο Μπενάκη Πειραιώς 138 «Νίκος Αλεξίου. Η συλλογή»
8. 4/6 Εθνικό & Ιστορικό Μουσείο «Από τη Μεγάλη... στη Σύγχρονη Ελλάδα (Μέρος Β'): Οι Πρόσφυγες»

ΕΚΔΡΟΜΕΣ

1. 13-16/6 Τετραήμερη εκδρομή στο Μεσολόγγι

ΑΛΛΕΣ ΕΚΔΗΛΩΣΕΙΣ

1. 13/5 Ντοκουμανταίρ για τη Μεγάλη του Γένους Σχολή, ώρα 19.00 (Αμφιθέατρο Μουσείου Μπενάκη Ελληνικού Πολιτισμού)
2. 11/6 Επίσκεψη στο ατελιέ του κ. Α. Πατσόγλου

Β. ΑΝΑΛΥΤΙΚΟ ΠΡΟΓΡΑΜΜΑ

Δευτέρα 15 Απριλίου, ώρα 11.30

Ξενάγηση στην περιοδική έκθεση **«Ήμουν και έμεινα ένας ερευνητής και ένας μαθητής»** στο Ίδρυμα Γιάννη Τσαρούχη, η οποία, αντλώντας έμπνευση από ρεαλιστικά, μυθολογικά αλλά και θρησκευτικά θέματα, αναδεικνύει τις αισθητικές και καλλιτεχνικές αντιλήψεις του ζωγράφου. Συνάντηση στην είσοδο του Ιδρύματος, Πλουτάρχου 28, Μαρούσι. Ξεναγεί υπεύθυνος των δράσεων του Μουσείου.

Συμμετοχή έως 25 άτομα. Συνοδεύει ο κ. Γ. Κλαυδιανός.

Κόστος συμμετοχής: €8 (είσοδος στο Ίδρυμα) και €2 για τα whispers.

Δηλώσεις συμμετοχής από Πέμπτη 11 Απριλίου, στο Γραφείο των Φίλων, 09.00-15.00, τηλ. 210 7229958.



Παρασκευή 19 Απριλίου, ώρα 12.00.

Ξενάγηση στην περιοδική έκθεση **«Στην ίδια πόλη: Χριστιανοί και Εβραίοι στη Θεσσαλονίκη»**, στο Ίδρυμα της Βουλής των Ελλήνων, η οποία εξετάζει την κοινωνική, οικονομική και πολιτιστική συνύπαρξη των δύο αυτών ισχυρών αστικών τάξεων στη Θεσσαλονίκη του 19^{ου} και των αρχών του 20^{ου} αιώνα. Συνάντηση στην είσοδο του Ιδρύματος, Λεωφ. Βασιλίσσης Σοφίας 11. Ξεναγεί η κ. Α. Ενεπεκίδου (Επιμελήτρια της έκθεσης).

Συμμετοχή έως 25 άτομα. Συνοδεύει η κ. Ρ. Τσιμπιροπούλου. Κόστος συμμετοχής €7

Δηλώσεις συμμετοχής από Παρασκευή 12 Απριλίου, στο Γραφείο των Φίλων, 09.00-15.00, τηλ. 210 7229958.

Πέμπτη 25 Απριλίου, ώρα 13.30

Ξενάγηση στην περιοδική έκθεση **«Μιχάλης Οικονόμου. Η αλημεία της ζωγραφικής»** στο Ίδρυμα Β&Μ Θεοχαράκη. Μέσα από τα εκατόν δεκαέξι έργα της έκθεσης αποτυπώνεται η επιθυμία του κορυφαίου αυτού καλλιτέχνη να αποδοθεί με τον πιο δυνατό εκφραστικό τρόπο η ατμόσφαιρα, η φύση και τα κτίσματα μέσα σε αυτή. Συνάντηση στην είσοδο του Ιδρύματος, Βασ. Σοφίας 9 & Μέρλιν 1. Ξεναγεί η κ. Α. Κούρια (Επιμελήτρια της έκθεσης). Συνοδεύει ο κ. Γ. Κλαυδιανός.

Συμμετοχή έως 30 άτομα. Κόστος συμμετοχής: €5 (είσοδος στο Ίδρυμα) €2 για τα whispers.

Δηλώσεις συμμετοχής από Τετάρτη 17 Απριλίου, στο Γραφείο των Φίλων, 09.00-15.00, τηλ. 210 7229958.



Παρασκευή 26 Απριλίου, ώρα 18.00

Ξενάγηση στην περιοδική έκθεση «**ΤΕΝΟΜ**» στο Μουσείο Μπενάκη Πειραιώς 138. Η έκθεση, βασισμένη σε φωτογραφίες, βίντεο και κείμενα αφηγείται την επώδυνη διαδρομή της απώλειας των μελών της οικογένειας της εικαστικού κ. Ρενέ Ρεβάχ από τη Θεσσαλονίκη στο Άουσβιτς. Συνάντηση στην είσοδο του Μουσείου.

Ξεναγεί η ίδια η καλλιτέχνης. Συνοδεύει η κ. Τ. Στέα.

Συμμετοχή έως 25 άτομα. Κόστος συμμετοχής: €2 για τα whispers

Δηλώσεις συμμετοχής από Πέμπτη 18 Απριλίου, στο Γραφείο των Φίλων, 09.00-15.00, τηλ. 210 7229958.



Μ. Δευτέρα 29 Απριλίου, ώρα 12.00

Ξενάγηση **στο καθολικό και τον περιβάλλοντα χώρο της Ιεράς Μονής Ασωμάτων Ταξιαρχών Πετράκη**, η οποία συμπληρώνει φέτος 350 χρόνια από την ίδρυσή της και η οποία σχετίζεται άρρηκτα με την ιστορία και τη διαμόρφωση του πολεοδομικού ιστού της σύγχρονης Αθήνας. Συνάντηση στον προαύλιο χώρο της Μονής, Ι. Γενναδίου 13, Κολωνάκι. Ξεναγεί και συνοδεύει ο κ. Σταύρος Ι Αρβανιτόπουλος, Δρ Βυζαντινής Αρχαιολογίας.

Συμμετοχή έως 25 άτομα. Κόστος συμμετοχής: €7.

Δηλώσεις συμμετοχής από Δευτέρα 22 Απριλίου, στο Γραφείο των Φίλων, 09.00-15.00, τηλ. 210 7229958.

Μ. Τρίτη 30 Απριλίου, ώρα 12.00

Ξενάγηση στην περιοδική έκθεση «**άνδρα πολύτροπον**». **Αφιέρωμα στη ζωή και το έργο του Γιάννη Κωστόπουλου** στο Μουσείο Μπενάκη, Ελληνικού Πολιτισμού. Η έκθεση πραγματοποιείται με αφορμή τη συμπλήρωση τριών ετών από το θάνατο του Γιάννη Κωστόπουλου και τιμά την παρουσία και τη συμβολή του και σε άλλους τομείς, πέραν του τραπεζικού. Συνάντηση στην είσοδο του Μουσείου Μπενάκη Ελληνικού Πολιτισμού. Ξεναγεί η κ. Ερατώ Κουτσουδάκη (Επιμελήτρια της έκθεσης).

Συνοδεύει η κ. Ρ. Τσιμπιροπούλου.

Συμμετοχή έως 25 άτομα. Κόστος συμμετοχής: €2 για τα whispers.

Δηλώσεις συμμετοχής από Τρίτη 23 Απριλίου, στο Γραφείο των Φίλων, 09.00-15.00, τηλ. 210 7229958.

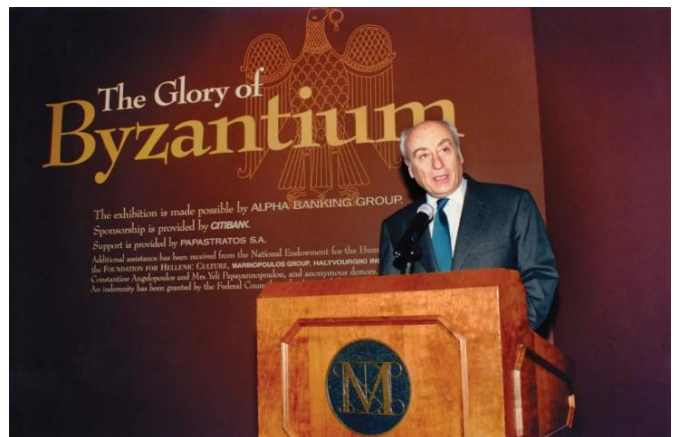



Δευτέρα 13 Μαΐου, ώρα 19.00

Προβολή του βραβευμένου διεθνώς **ντοκουμαντέρ για την Πατριαρχική Μεγάλη του Γένους Σχολή της Κωνσταντινουπόλεως**, σε σκηνοθεσία Θωμά Σίδερη. Την παραγωγή του εν Αθήναις Συνδέσμου Μεγαλοσχολιτών θα παρουσιάσει ο κ. Σταύρος Ι. Αρβανιτόπουλος, Δρ Βυζαντινής Αρχαιολογίας.

Αμφιθέατρο Μουσείου Μπενάκη Ελληνικού Πολιτισμού, Κουμπάρη 1.

Δηλώσεις συμμετοχής από Πέμπτη 9 Μαΐου, στο Γραφείο των Φίλων, 09.00-15.00, τηλ. 210 7229958

Πέμπτη 16 Μαΐου, ώρα 12.00

Ξεναγήση στα **Γενικά Αρχεία του Κράτους (ΓΑΚ)**, αποστολή των οποίων είναι η φύλαξη και διαχείριση του αρχαιακού υλικού της Ελλάδας σε ό,τι αφορά την ιστορία και την πολιτιστική κληρονομιά του κράτους, αλλά και τη λειτουργία του σε διοικητικό, οικονομικό και κοινωνικό επίπεδο. Ξεναγεί ο κ. Ι. Γκλαβίνας (Αν. Προϊστάμενος της Διεύθυνσης Αρχαικής Έρευνας). Συνάντηση στην είσοδο των Αρχείων, Δάφνης 61, Ψυχικό. Συνοδεύει ο κ. Ν. Καρράς. Συμμετοχή έως 20 άτομα. Κόστος συμμετοχής: €7. Δηλώσεις συμμετοχής από Παρασκευή 10 Μαΐου, στο Γραφείο των Φίλων, 09.00-15.00, τηλ. 210 7229958.

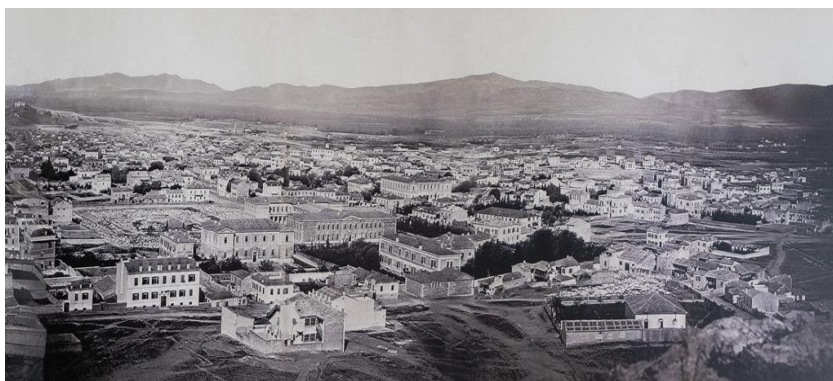

Τρίτη 21 Μαΐου ώρα 18.00

Ξεναγήση στην περιοδική έκθεση **«Νεάπολις 'κοιτίς αμεριμνησίας και νεότητας' 1855-1965»** στην Ελληνοαμερικανική Ένωση. Η έκθεση ανασυστήνει την πάλλουσα από ζωή Νεάπολη, την πιο παλιά από τις «νέες» συνοικίες της Αθήνας, η οποία αποτέλεσε σημαντική πνευματική κοιτίδα της πρωτεύουσας, καθώς σε αυτή έζησαν κατά καιρούς

μορφές όπως οι Γεώργιος Δροσίνης, Κωστής Παλαμάς, Γιαννούλης Χαλεπάς, Γρηγόριος Ξενόπουλος και Γεώργιος Σουρής. Ξεναγούν η κ. Ίρις Κρητικού και ο κ. Ν. Βατόπουλος (Επιμελητές της έκθεσης). Συνάντηση στην είσοδο της Ένωσης, Μασσαλίας 22. Συνοδεύει η κ. Α. Σκουμπουρδή. Συμμετοχή έως 25 άτομα. Κόστος συμμετοχής: €7.

Δηλώσεις συμμετοχής από Τετάρτη 15 Μαΐου, στο Γραφείο των Φίλων, 09.00-15.00, τηλ. 210 7229958.

Τετάρτη 22 Μαΐου, ώρα 12.00

Ξενάγηση στο **Ελληνικό Ινστιτούτο**

Παστέρ, η ίδρυση του οποίου προέκυψε

από την ανάγκη αναδιοργάνωσης του

ελληνικού στρατού στις αρχές του 20^{ου}

αιώνα ύστερα από τον «ταπεινωτικό»

Ελληνοτουρκικό Πόλεμο του 1897. Το

Ινστιτούτο ιδρύθηκε στις 26 Απριλίου

1919 με Βασιλικό Διάταγμα και σκοπός

του είναι να προάγει την έρευνα και την

καινοτομία προς όφελος της δημόσιας

υγείας. Ξεναγεί η κ. Χρ. Οικονομοπούλου (Προϊσταμένη Τμήματος Διοίκησης). Συνάντηση στην είσοδο

του Ιδρύματος, Βασ. Σοφίας 127. Συνοδεύει η κ. Ρ. Τσιμπιροπούλου.

Συμμετοχή έως 25 άτομα. Κόστος συμμετοχής: €7.

Δηλώσεις συμμετοχής από Τρίτη 14 Μαΐου, στο Γραφείο των Φίλων, 09.00-15.00, τηλ. 210 7229958.



Πέμπτη 23 Μαΐου, ώρα 12.00

Ξενάγηση στην περιοδική έκθεση **«Νίκος Αλεξίου. Η συλλογή»** στο Μουσείο Μπενάκη Πειραιώς 138.

Πρόκειται για μια πλούσια συλλογή νεότερης ελληνικής,

αλλά και ευρωπαϊκής τέχνης που δημιούργησε ο ίδιος

ο καλλιτέχνης και την οποία δώρισε στο Μουσείο

Μπενάκη λίγους μήνες πριν φύγει από τη ζωή. Ξεναγεί

η κ. Π. Κοσμαδάκη (Συνεπιμελήτρια της έκθεσης.)

Συνάντηση στην είσοδο του Μουσείου. Συνοδεύει η κ.

Φ. Παπαλημναίου.

Συμμετοχές έως 25 άτομα.

Κόστος συμμετοχής: €2 για τα whispers.

Δηλώσεις συμμετοχής από Παρασκευή 17 Μαΐου, στο Γραφείο των Φίλων, 09.00-15.00, τηλ. 210 7229958.

Τρίτη 4 Ιουνίου, ώρα 11.30

Ξενάγηση στην περιοδική έκθεση

«Από τη Μεγάλη... στη

Σύγχρονη Ελλάδα (Μέρος Β'): Οι

Πρόσφυγες» στο Εθνικό και

Ιστορικό Μουσείο. Στην έκθεση

παρουσιάζεται η ολοκλήρωση

της δημιουργίας της χώρας από

άποψη συνόρων και

πληθυσμού. Το πρώτο μέρος

παρουσιάστηκε το 2022. Το δεύτερο μέρος με τον υπότιτλο «Οι Πρόσφυγες» επικεντρώνεται στην

πληθυσμιακή διαμόρφωση της Ελλάδας μέσα από τις μετακινήσεις πληθυσμών επί έναν αιώνα.

Ξεναγεί μέλος των εκπαιδευτικών προγραμμάτων του Μουσείου. Συνάντηση στην είσοδο του

Μουσείου, Σταδίου 13, Μέγαρο Παλαιάς Βουλής. Συνοδεύει η κ. Φ. Παπαλημναίου.

Συμμετοχή έως 20 άτομα.

Κόστος συμμετοχής: €5 (είσοδος στο Μουσείο) και €2 για τα whispers.

Δηλώσεις συμμετοχής από Δεύτερα 27 Μαΐου, στο Γραφείο των Φίλων, 09.00-15.00, τηλ. 210 7229958.



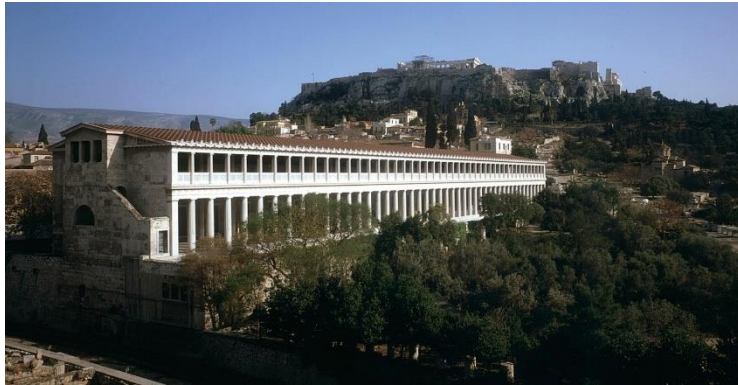

Πέμπτη 6 Ιουνίου, ώρα 11.00 & 12.15 (δύο ξενάγησεις)

Ξενάγηση στο **Μουσείο της Αρχαίας Αγοράς** που στεγάζεται στο αναστηλωμένο κτήριο της Στοάς Αττάλου και περιλαμβάνει ευρήματα των ανασκαφών της Αμερικανικής Σχολής Κλασικών Σπουδών στην Αρχαία Αγορά που χρονολογούνται από τους νεολιθικούς χρόνους μέχρι τη μεταβυζαντινή εποχή και την εποχή της Τουρκοκρατίας. Η έκθεση είναι

οργανωμένη σε χρονολογικές και θεματικές ενότητες και παρέχει σημαντικές πληροφορίες για τον ιδιωτικό και τον δημόσιο βίο των αρχαίων Αθηναίων. Ξεναγεί η κ. Ειρ. Δημητριάδη (Βοηθός Διευθυντή των ανασκαφών στην Αρχαία Αγορά & Διπλωματούχος Ξεναγός). Συνάντηση στην είσοδο του αρχαιολογικού χώρου, Αδριανού 24. Συνοδεύουν ο κ. Ν. Καρράς και ο κ. Γ. Κλαυδιανός, αντιστοιχώς. Συμμετοχή έως 12 άτομα ανά ξενάγηση.

Κόστος συμμετοχής: €10 (είσοδος στον αρχαιολογικό χώρο) και €2 για τα whispers.

Δηλώσεις συμμετοχής από Τετάρτη 29 Μαΐου, στο Γραφείο των Φίλων, 09.00-15.00, τηλ. 210 7229958.

Τρίτη 11 Ιουνίου, ώρα 11.30

Ξενάγηση στο **ατελιέ του Αριστείδη Πατσόγλου**, ενός διεθνώς καταξιωμένου και πολυβραβευμένου γλύπτη, χαράκτη και ζωγράφου με έντονες επιρροές από τον αρχαίο ελληνικό πολιτισμό. Οι ατομικές εκθέσεις του ξεπερνούν τις 70 και έχουν πραγματοποιηθεί σε διάφορες πόλεις της Ελλάδας, της Κύπρου και της υπόλοιπης Ευρώπης, ενώ έργα του εκτίθενται σε κορυφαία μουσεία και συλλογές, όπως στο Μουσείο Σύγχρονης Τέχνης – Centre Georges Pompidou στο Παρίσι, στο Μουσείο Μοντέρνας Τέχνης του Κεμπέκ στον Καναδά κ.ά. Ξεναγεί ο ίδιος ο καλλιτέχνης. Συνάντηση στην είσοδο του ατελιέ, Συνεσίου Κυρήνης 8 στη Νεάπολη.



Συνοδεύει ο κ. Γ. Κλαυδιανός. Συμμετοχή έως 20 άτομα. Κόστος συμμετοχής: €7.

Δηλώσεις συμμετοχής από Τετάρτη 5 Ιουνίου, στο Γραφείο των Φίλων, 09.00-15.00, τηλ. 210 7229958.



Πέμπτη 13- Κυριακή 16 Ιουνίου,
αναχώρηση από Φιλελλήνων 8.00

Τετραήμερη εκδρομή στο **Μεσολόγγι** και γνωριμία με τα πολυάριθμα αξιοθέατα της πόλης και της ευρύτερης περιοχής, όπως το Ξενοκράτειο Αρχαιολογικό Μουσείο, οι Οικίες Τρικούπη και Παλαμά, η Αρχαία Καλυδώνα, η αρχαία Πλευρώνα, οι ρωμαϊκές θέρμες, ο αρχαιολογικός χώρος Οινιάδων, το Μουσείο Χαρακτικής Βάσω Κατράκη, το Μουσείο Άλατος και το νεοϊδρυθέν Μουσείο Αλιείας.

Ξεναγεί ο κ. Γ. Αποστολάκος (διπλωματούχος ξεναγός). Συνοδεύει ο Γ. Κλαυδιανός.
Συμμετοχές έως 40 άτομα.

Κόστος συμμετοχής: €420, μονόκλινο +€70

Μη μέλη: €505 (αποκλειστικά δίκλινο)

Δηλώσεις συμμετοχής από Παρασκευή 5 Απριλίου, στο Γραφείο των Φίλων, 09.00-15.00, τηλ. 210 7229958.

Προθεσμία προκαταβολής: Παρασκευή 19 Απριλίου, στο Ταξιδιωτικό Πρακτορείο Μάργαρης (Πανεπιστημίου 59, 210 3210100-210 3215349). Προθεσμία εξόφλησης: Παρασκευή 10 Μαΐου στο Ταξιδιωτικό Πρακτορείο Μάργαρης (Πανεπιστημίου 59, 210 3210100-210 3215349).



Πέμπτη 20 Ιουνίου, ώρα 11.00

Ξεναγήση στη νέα μόνιμη έκθεση του **Μουσείου Νεότερου Ελληνικού Πολιτισμού** που στεγάζεται στο οικοδομικό τετράγωνο που ορίζεται από τις οδούς Αδριανού, Άρεως, Κλάδου και Βρυσακίου στο Μοναστηράκι. Πρόκειται για μια γειτονιά της Αθήνας του 19ου αι., στην οποία όμως σώζονται και κατάλοιπα της ρωμαϊκής, βυζαντινής και οθωμανικής περιόδου. Το Μουσείο, που φέτος κλείνει τα 100 χρόνια λειτουργίας, αποτελείται από 18 κτήρια τα οποία διατηρήθηκαν και αποκαταστάθηκαν από το Υπουργείο Πολιτισμού για να φιλοξενήσουν τις πολύτιμες συλλογές του. Ξεναγεί μέλος των

εκπαιδευτικών προγραμμάτων του Μουσείου. Συνοδεύει η κ. Φ. Παπαλημναίου.

Συνάντηση στην είσοδο του Μουσείου, Άρεως 10, Μοναστηράκι.

Συμμετοχή έως 25 άτομα.

Κόστος συμμετοχής: €4 (είσοδος στο Μουσείο) και €2 για τα whispers.

Δηλώσεις συμμετοχής από Δευτέρα 10 Ιουνίου, στο Γραφείο των Φίλων, 09.00-15.00, τηλ. 210 7229958.

ΤΟ ΔΙΟΙΚΗΤΙΚΟ ΣΥΜΒΟΥΛΙΟ ΣΑΣ ΕΥΧΕΤΑΙ ΚΑΛΟ ΠΑΣΧΑΙ !

