

ΣΩΜΑΤΕΙΟ «ΟΙ ΦΙΛΟΙ ΤΟΥ ΜΟΥΣΕΙΟΥ ΜΠΕΝΑΚΗ»  
ΒΡΑΒΕΙΟ ΑΚΑΔΗΜΙΑΣ ΑΘΗΝΩΝ 2018  
ΒΡΑΒΕΙΟ «ΜΑΡΙΝΟΣ ΓΕΡΟΥΛΑΝΟΣ 2020-21» ΜΟΥΣΕΙΟΥ ΜΠΕΝΑΚΗ



## **ΠΡΟΓΡΑΜΜΑ ΕΚΔΗΛΩΣΕΩΝ**

**ΑΠΡΙΛΙΟΥ - ΙΟΥΝΙΟΥ 2026**

Γραφείο των Φίλων, τηλ. 210 722 9958, 09:00-15:00  
Ιστοσελίδα: [www.filoibenaki.gr](http://www.filoibenaki.gr) - email: [info@filoibenaki.gr](mailto:info@filoibenaki.gr)



## Α. ΣΥΝΟΠΤΙΚΟ ΠΡΟΓΡΑΜΜΑ ΕΚΔΗΛΩΣΕΩΝ ΑΠΡΙΛΙΟΥ – ΙΟΥΝΙΟΥ 2026

### ΑΠΡΙΛΙΟΣ 2026

1. Πέμπτη **16/4** ώρα 11:00: **Βόρεια κλιτύς Ακρόπολης**
2. Σάββατο **18/4** ώρα 12:00 : **Μουσείο Λαϊκής Τέχνης «Αγγελικής Χατζημιχάλη»**
3. Τρίτη **21/4** ώρα 18:00 : **Εθνική Βιβλιοθήκη Ελλάδος, ΚΠΙΣΝ** - Αναζητώντας την Ανατολή
4. Παρασκευή **24/4** ώρα 10:00: **Μουσείο Μπενάκη** (Πειραιώς 138) - 60 χρόνια ΜΙΕΤ
5. Τρίτη **28/4** ώρα 12:00: **Ίδρυμα Αικ. Λασκαρίδη** - Συλλογή βυζαντινών εικόνων Βελιμέζη
6. Τετάρτη **29/4** ώρα 17:00: **Μουσείο Μπενάκη** - Μεσολόγγι 1826

### ΜΑΙΟΣ 2026

7. Δευτέρα **4/5** - Παρασκευή **8/5**: **Πενθήμερη εκδρομή στο Παρίσι**
8. Τρίτη **12/5** ώρα 12:00: **Βουλή των Ελλήνων** - Τα ελληνικά γράμματα στη Δύση
9. Πέμπτη **14/5** ώρα 12:00: **Μουσείο Μπενάκη** (Πειραιώς 138) - Αλέξης Ακριθάκης
10. Παρασκευή **15/5** ώρα 12:00: **Μουσείο Μπενάκη** (Πειραιώς 138) - Είσαι ό,τι φοράς
11. Κυριακή **17/5** ώρα 9:00: **Ημερήσια εκδρομή στο Μουσείο Ζυγομαλά** στον Αυλώνα Βοιωτίας
12. Τρίτη **19/5** ώρα 11:00: **Κέντρο Πολιτισμού Ελληνικός Κόσμος** - Frida Kahlo, beyond the icon
13. Παρασκευή **22/5** ώρα 12:00: **Μουσείο Μπενάκη** (Πειραιώς 138) - Αλέξης Ακριθάκης
14. Τετάρτη **27/5** ώρα 13:00: **Ίδρυμα Β&Μ. Θεοχαράκη** - Στέφανος Αντωνάκος

### ΙΟΥΝΙΟΣ 2026

15. Πέμπτη **4/6** ώρα 11:00: **Ατελιέ Θεόδωρου Παπαγιάννη**
16. Σάββατο **6/6** ώρα 12:00: **Πάρκο Ναυτικής Παράδοσης**
17. Παρασκευή **12/6** ώρα 11:00: **Μουσείο Νοσοκομείου «Σωτηρία»**
18. Κυριακή **14/6** ώρα 08:30: **Ημερήσια εκδρομή στην Αρχαία Κόρινθο**
19. Δευτέρα **15/6** ώρα 11:00: **Μουσείο Κυκλαδικής Τέχνης** - Jeff Koons "Αφροδίτη"
20. Τετάρτη **17/6** ώρα 12:00: **Εθνικό και Ιστορικό Μουσείο**
21. Πέμπτη **18/6** ώρα 12:00: **Εθνικό Αρχαιολογικό Μουσείο**, Συλλογή Μεταλλοτεχνίας
22. Δευτέρα **22/6** ώρα 11:00: **Πινακοθήκη Χατζηκυριάκου-Γκίκα** - Υφαίνοντας Κιλίμια
23. Τρίτη **23/6** ώρα 11:00: **Εθνικό και Ιστορικό Μουσείο**
24. Πέμπτη **25/6** - Δευτέρα **29/6**: **Πενθήμερη εκδρομή σε Χίο και Οινούσες**

Παρακαλούμε σημειώστε ότι για τις εκδηλώσεις ισχύουν τα ακόλουθα:

- Είναι δυνατή η δήλωση συμμετοχής μέσω email (**info@filoibenaki.gr**) ή τηλεφωνικής επικοινωνίας με τη Γραμματεία σε όλες τις εκδηλώσεις του προγράμματος κατά τις πρώτες 10 ημέρες των μηνών Σεπτεμβρίου, Ιανουαρίου και Απριλίου.

**Η κράτηση της θέσης εξασφαλίζεται μόνο με την εξόφληση του εκάστοτε κόστους συμμετοχής, το οποίο καταβάλλεται το αργότερο 5 ημέρες πριν από την ημερομηνία της εκδήλωσης, άλλως η κρατημένη θέση ακυρώνεται.**

- Δεν γίνεται δεκτό μέλος που προηγουμένως δεν έχει εγγραφεί στον κατάλογο των συμμετεχόντων. Σε περίπτωση αδυναμίας συμμετοχής, πρέπει να ενημερώνεται εγκαίρως η Γραμματεία, προκειμένου η θέση να αναπληρώνεται.
- Η συμμετοχή στις εκδηλώσεις δεν επιστρέφεται. Η συμμετοχή σε ημερήσιες εκδρομές επιστρέφεται αν δηλωθεί το αργότερο 5 ημέρες πριν την ημερομηνία της εκδρομής και μόνο για σοβαρούς λόγους υγείας. Επιστροφές για άλλες εκδρομές γίνεται σύμφωνα με τους όρους της εκδρομής.
- Το Σωματείο διατηρεί το δικαίωμα να ακυρώνει εκδήλωση, εφόσον συντρέχουν αντικειμενικοί λόγοι. Σε αυτήν την περίπτωση επιστρέφεται ακέραιο το ορισθέν αντίτιμο.
- Όσοι Φίλοι συμμετέχουν σε εκδηλώσεις με πούλμαν μπορούν να προσέρχονται και με δικά τους μέσα, καταβάλλοντας όμως ακέραιο το ορισθέν αντίτιμο.
- Το πούλμαν θα ακολουθεί τη συντομότερη διαδρομή και δεν θα παρεκκλίνει από αυτήν.
- Η πρώτη σειρά των θέσεων δεσμεύεται για το μέλος του Δ.Σ. που συνοδεύει και τον ξεναγό.
- Ο ελάχιστος αριθμός συμμετοχών είναι 20 άτομα και ο ανώτατος αριθμός συμμετεχόντων στις εκδρομές είναι 35 άτομα.
- Οι συμμετέχοντες αποδέχονται και ακολουθούν το πρόγραμμα, καθώς και τις τυχόν μεταβολές που ο υπεύθυνος της εκδρομής είναι πιθανόν να επιφέρει, εάν το κρίνει αναγκαίο.
- Η συμμετοχή των Φίλων στις εκδηλώσεις του Σωματείου γίνεται με προσωπική τους ευθύνη. Το Σωματείο δεν φέρει καμία ευθύνη σε περίπτωση ατυχήματος ή ζημίας κατά τη διάρκεια των εκδηλώσεών του.
- Στις εκδρομές και τα ταξίδια που διοργανώνει το Σωματείο τηρείται αυστηρώς η σειρά προτεραιότητας όπως διαμορφώνεται από τις δηλώσεις συμμετοχής ως εξής:

- Φίλοι και Συνοδοί Φίλων μη μέλη (μόνο σε δίκλινο δωμάτιο).
- Σε περίπτωση μη συμπλήρωσης του αριθμού των συμμετεχόντων μόνο από Φίλους:
  - α) Μη μέλη με σύσταση Φίλων
  - β) Μη μέλη, εκτός αν έχει αποφασιστεί κάτι άλλο ειδικώς για τη συγκεκριμένη εκδρομή

## Β. ΑΝΑΛΥΤΙΚΟ ΠΡΟΓΡΑΜΜΑ



Πέμπτη 16 Απριλίου, ώρα 11.00

Ξεναγήση στη **βόρεια κλιτύ της Ακρόπολης** που φιλοξενεί σημαντικά μνημεία κατά μήκος του Περιπάτου, της περιφερειακής δηλαδή οδού των υπωρειών της Ακρόπολης, μήκους πέντε σταδίων και 18 ποδών (περίπου 1100 μέτρα), όπως μαρτυρά χαραγμένη στην επιφάνεια του φυσικού βράχου επιγραφή του 4ου π.Χ. αιώνα. Στην περιοχή ταυτίστηκε η κλεψύδρα, το Ιερό της Αφροδίτης και του Έρωτα, άλλα δευτερεύοντα ιερά, καθώς και ο χώρος των ιερών Σηηλαίων (του Απόλλωνα, του Διός και του Πανός). Ξεναγεί η κ. Α. Σκουμπουρδή, συγγραφέας και ξεναγός.

Συνάντηση, στα κεντρικά εκδοτήρια της Ακρόπολης επί της οδού Δ. Αρεοπαγίτου. Συνοδεύει η κ. Φ. Παπαλημναίου.

Συμμετοχή: έως 25 άτομα. Κόστος συμμετοχής: Είσοδος στην Ακρόπολη €30 (€15 για άνω των 65 ετών) & €5 (υπέρ του Σωματείου). Παρακαλούμε να προμηθευθείτε εγκαίρως το ηλεκτρονικό σας εισιτήριο από τον ιστότοπο *Hellenic heritage, e-ticket*.

Δηλώσεις συμμετοχής από Δευτέρα 6 Απριλίου στο Γραφείο των Φίλων, 09:00-15.00, τηλ. 2107229958.

Σάββατο 18 Απριλίου, ώρα 12.00

Ξεναγήση στη **μόνιμη έκθεση του Μουσείου Λαϊκής Τέχνης και Παράδοσης «Αγγελική Χατζημιχάλη»** και στις περιοδικές εκθέσεις **«Πάμε σαν άλλοτε»** και **«Ιστορίες από χνούδι»** Στην πρώτη έκθεση τιμώνται δύο ναϊφ ζωγράφοι, η Έρση-Αλεξία Χατζημιχάλη (1918-2001) και ο Γιώργος Σαββάκης (1924-2004), τα έργα των οποίων συνομιλούν με τον χώρο, τον χρόνο και

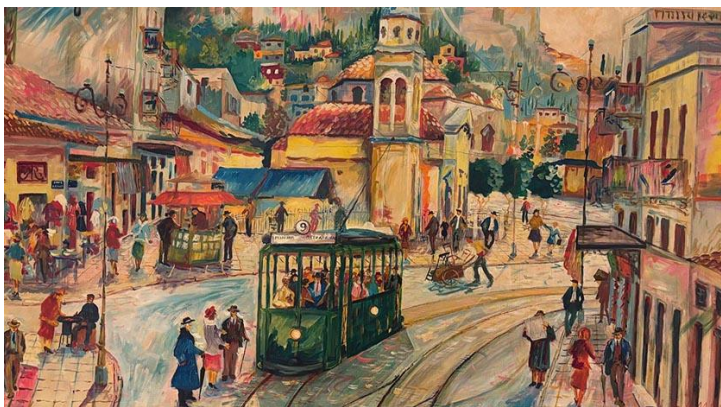

τη συλλογική μνήμη της Πλάκας, ενώ στη δεύτερη παρουσιάζονται σύγχρονα υφαντά σε όρθιο αργαλειό της εικαστικού Ιωάννας Τερλίδου. Ξεναγεί η κ. Στ. Πισιμίσση, λαογράφος και υπεύθυνη του Μουσείου. Συνάντηση στην είσοδο του Μουσείου, Αγγελικής Χατζημιχάλη, 4. Πλάκα. Συνοδεύει ο κ. Γ. Πισιμίσσης.

Συμμετοχή: έως 25 άτομα. Κόστος συμμετοχής: €5 (υπέρ του Σωματείου).

Δηλώσεις συμμετοχής από Τρίτη 7 Απριλίου στο Γραφείο των Φίλων, 09:00-15:00, τηλ. 2107229958.

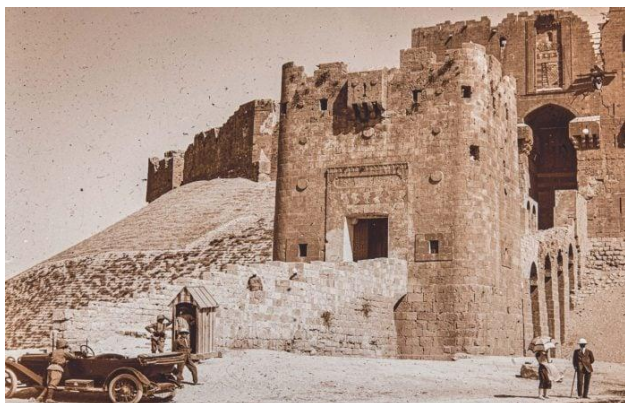

Τρίτη 21 Απριλίου, ώρα 18:00

Ξεναγήση στην περιοδική έκθεση **«Αναζητώντας την Ανατολή. Διασταυρούμενες πορείες αρχαιολόγων»** που διοργανώνει η Γαλλική Αρχαιολογική Σχολή στην Εθνική Βιβλιοθήκη-Ίδρυμα Σταύρος Νιάρχος. Μέσω της συγκριτικής παρουσίασης αδημοσίευτων αρχείων, όπως ταξιδιωτικών ημερολογίων, χαρτών, φωτογραφιών κ.ά., η έρευνα φιλοδοξεί να αναβιώσει την πορεία των πρωτοπόρων ερευνητών στην ανατολική Μεσόγειο τις πρώτες

δεκαετίες του 20<sup>ου</sup> αιώνα. Ξεναγεί η κ. Μαρία Νούση, επιμελήτρια της έκθεσης. Συνάντηση στο ισόγειο της ΕΒΕ.

Συμμετοχή: έως 25 άτομα. Κόστος συμμετοχής : €5 (υπέρ του Σωματείου).

Δηλώσεις συμμετοχής από Τετάρτη 15 Απριλίου στο Γραφείο των Φίλων, 09:00-15:00, τηλ. 2107229958.

Παρασκευή 24 Απριλίου, ώρα 10:00

Ξεναγήση στην περιοδική έκθεση **«60 χρόνια ΜΙΕΤ. Αναγνώσεις μιας συλλογής»** του Μουσείου Μπενάκη Πειραιώς 138. Στο πλαίσιο των 60 χρόνων από την ίδρυση του ΜΙΕΤ, η έκθεση καλεί τον επισκέπτη να εκτιμήσει την ποικιλία και την ποιότητα της συλλογής των έργων τέχνης του ιδρύματος, δημιουργώντας ταυτόχρονα και τις συνθήκες μιας ουσιαστικής περιήγησης στην ελληνική τέχνη του 20<sup>ού</sup> αιώνα. Ξεναγεί ο κ. Κ. Παπαχρίστος, επιμελητής της έκθεσης και επιμελητής της Πινακοθήκης Χατζηκυριάκου-Γκίκα. Συνάντηση στην είσοδο του Μουσείου, Πειραιώς 138. Συνοδεύει ο κ. Γ. Κλαυδιανός.

Συμμετοχή: έως 25 άτομα.

Δηλώσεις συμμετοχής από Παρασκευή 17 Απριλίου στο Γραφείο των Φίλων, 09:00-15:00, τηλ. 2107229958.





Τρίτη 28 Απριλίου, ώρα 12:00

Ξεναγήση στη **Συλλογή Αιμιλίου Βελιμέζη** που στεγάζεται στην Ιστορική Βιβλιοθήκη του Ιδρύματος Αικατερίνης Λασκαρίδη. Η συλλογή αποτελείται από εξαιρετικής ποιότητας μεταβυζαντινές εικόνες, προϊόντα κρητικών και επανησιακών εργαστηρίων του 15ου, 16ου και 17ου αιώνα. Ορισμένες από αυτές φέρουν υπογραφή ή μπορούν να αποδοθούν σε γνωστό ζωγράφο, όπως η εικόνα το «Πάθος του Χριστού», που αποτελεί πρώιμη δημιουργία του Δομήνικου Θεοτοκόπουλου. Ξεναγεί ο κ. Χρήστος Μαργαρίτης, εκ μέρους του Ιδρύματος. Συνάντηση στην είσοδο του Ιδρύματος, 2ας Μεραρχίας 36 & Ακτής Μουτσοπούλου, Πειραιάς 185 35 (8' από τον σταθμό μετρό "Δημοτικό Θέατρο"). Συνοδεύει ο κ. Γ. Πισιμίσης.

Συμμετοχή: έως 25 άτομα. Κόστος συμμετοχής: €5 (υπέρ του Σωματείου).

Δηλώσεις συμμετοχής από Δευτέρα 20 Απριλίου στο Γραφείο των Φίλων, 09:00-15:00, τηλ. 2107229958.

Τετάρτη 29 Απριλίου, ώρα 17:00

Ξεναγήση στην επετειακή έκθεση **«Μεσολόγγι 1826. 200 χρόνια από την έξοδο»** που διοργανώνει το Μουσείο Μπενάκη Ελληνικού Πολιτισμού, αφιερωμένη στην Ιερή πόλη του Μεσολογγίου, στον αγώνα των Ελλήνων για την ανεξαρτησία και στο Φιλελληνικό Κίνημα. Ξεναγεί ο κ. Κ. Στεφανής, εκ των επιμελητών της έκθεσης. Συνάντηση στην είσοδο του Μουσείου Μπενάκη Ελληνικού Πολιτισμού, Κουμπάρη 1. Συνοδεύει η κ. Β. Γκίνοπούλου. Συμμετοχή: έως €25 άτομα.

Δηλώσεις συμμετοχής από Τετάρτη 22 Απριλίου στο Γραφείο των Φίλων, 09:00-15:00, τηλ. 2107229958.



Δευτέρα 4 - Παρασκευή 8 Μαΐου - Πενθήμερο ταξίδι στο Παρίσι

Πενθήμερο ταξίδι στο Παρίσι με επίκεντρο την ιστορία της τέχνης και την πλούσια πολιτιστική κληρονομιά της γαλλικής πρωτεύουσας. Πρόκειται για ένα οδοιπορικό που περιλαμβάνει επισκέψεις σε μερικά από τα σημαντικότερα μουσεία της Ευρώπης, ιστορικά μνημεία, εντυπωσιακά chateaux, καλλιτεχνικές συνοικίες και εμβληματικούς χώρους που

σημάδεψαν την εξέλιξη της ευρωπαϊκής τέχνης από τον Μεσαίωνα έως τη σύγχρονη εποχή.

Συνοδεύει ο κ. Γ. Κλαυδιανός.

Τρίτη 12 Μαΐου, ώρα 12:00

Ξενάγηση στην περιοδική έκθεση **«ΑΛΦΑ ΒΗΤΑ: Τα ελληνικά γράμματα στη Δύση»** που διοργανώνει η βιβλιοθήκη της Βουλής των Ελλήνων. Η έκθεση φωτίζει την πνευματική και πολιτισμική διαδρομή της ελληνικής γλώσσας από το Βυζάντιο σε ολόκληρη την Ευρώπη, κατά την οποία αναδείχθηκε ως το κατεξοχήν μέσο έρευνας και έκφρασης της φιλοσοφίας, της επιστήμης και του θεολογικού στοχασμού, Ξεναγούν οι κ.κ. Μ. Καμηλάκη και Μ. Βλασσοπούλου, επιμελήτριες της έκθεσης. Συνάντηση στο φυλάκιο του Κοινοβουλίου επί της Βασιλίσσης Σοφίας. Συνοδεύει η κ. Φ. Παπαλημναίου.



Συμμετοχή: έως 20 άτομα (οι συμμετέχοντες παρακαλούνται να έχουν μαζί τους την αστυνομική τους ταυτότητα). Κόστος συμμετοχής: €5 (υπέρ του Σωματείου).

Δηλώσεις συμμετοχής από Τρίτη 5 Μαΐου στο Γραφείο των Φίλων, 09:00-15:00, τηλ. 2107229958.

Πέμπτη 14 Μαΐου, ώρα 12:00

Ξενάγηση στην περιοδική έκθεση **«Αλέξης Ακριθάκης. Μια γραμμή κύμα»** που διοργανώνει το Μουσείο Μπενάκη Πειραιώς 138. Αποτελεί την πρώτη μεγάλη αναδρομική έκθεση του σημαντικού Έλληνα δημιουργού στην Ελλάδα τα τελευταία 30 χρόνια και μεταξύ άλλων παρουσιάζει για πρώτη φορά στο κοινό σημαντικά έργα από ιδιωτικές και δημόσιες συλλογές, αναδεικνύοντας το εύρος μιας από τις πιο αναγνωρίσιμες και ιδιοσυγκρασιακές μορφές της νεοελληνικής τέχνης. Ξεναγεί η κ. Χ. Ακριθάκη, επιμελήτρια της έκθεσης. Συνάντηση στην είσοδο του Μουσείου Μπενάκη Πειραιώς 138. Συνοδεύει η κ. Ο. Κουρέα. Συμμετοχή: έως 25 άτομα.



Δηλώσεις συμμετοχής από Τετάρτη 6 Μαΐου στο Γραφείο των Φίλων, 09:00-15:00, τηλ. 2107229958

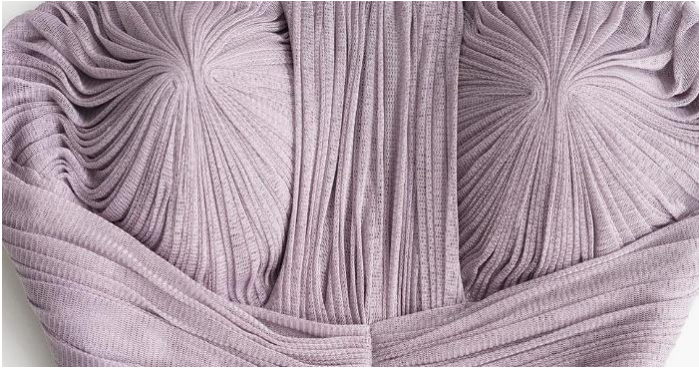

Παρασκευή 15 Μαΐου, ώρα 12:00

Ξεναγηση στην περιοδική έκθεση **«Είσαι ό,τι φοράς / what you wear is what you are»** που διοργανώνει το Μουσείο Μπενάκη Πειραιώς 138. Η έκθεση επιδιώκει να φέρει σε διάλογο Έλληνες και διεθνείς καλλιτέχνες και σχεδιαστές, διερευνώντας τη δυναμική σχέση μόδας και σύγχρονης τέχνης. Κεντρικό σημείο της έκθεσης αποτελεί το ειδικό αφιέρωμα στη σπουδαία Ρεθυμνιώτισσα δημιουργό Σοφία

Κοκοσαλάκη, η οποία με το έργο και τη διεθνή της πορεία άφησε ισχυρό αποτύπωμα στον παγκόσμιο χάρτη της μόδας. Ξεναγεί η κ. Β. Δανιήλ, μέλος των εκπαιδευτικών προγραμμάτων του Μουσείου. Συνάντηση στην είσοδο του Μουσείου, Πειραιώς 138. Συνοδεύει η κ. Β. Γκιντοπούλου.

Συμμετοχή: έως 25 άτομα.

Δηλώσεις συμμετοχής από Πέμπτη 7 Μαΐου στο Γραφείο των Φίλων, 09:00-15:00, τηλ. 2107229958.



Κυριακή 17 Μαΐου, αναχώρηση 9:00 από Φιλελλήνων 12

Ημερήσια εκδρομή **στο Μουσείο Ζυγομαλά**, Αυλώνα Αττικής.

Το Λαογραφικό Μουσείο Ζυγομαλά ιδρύθηκε το 1937 από το ζεύγος Ζυγομαλά σε κτήριο εξοχικής τους κατοικίας. Στα εκθέματα του περιλαμβάνονται πλήθος χειροποίητων παραδοσιακών κεντημάτων, παραδοσιακές φορεσιές, παλαιές οικοσκευές και έπιπλα, καθώς και πληροφορίες για τα εργαλεία και

τρόπους παραγωγής των αντικειμένων που εκτίθενται. Η συλλογή κεντημάτων που διαθέτει θεωρείται ιδιαίτερης αξίας, καθώς αποτελεί ένα σημαντικό δείγμα της κεντητικής παράδοσης της Αττικής και Βοιωτίας, και βραβεύτηκε στη 13η Διεθνή Έκθεση του Παρισιού το 1925 με 2 χρυσά βραβεία. Επίσκεψη στο Ιερό Ναό Αγίου Ανδρέα και Αγίου Αντωνίου στον Αυλώνα, όπου η αγιογράφηση έγινε από το ζωγράφο Τάσο Λουκίδη. Ξεναγούν επιμελήτρια του ΜΝΕΠ στο Μουσείο και η κ. Γ. Νταβάρια στην εκκλησία.

Με το πέρας της ξεναγησης θα ακολουθήσει προαιρετικό γεύμα σε τοπικό εστιατόριο.

Συνοδεύει η κ. Β. Γκιντοπούλου.

Συμμετοχή έως: 35 άτομα. Κόστος συμμετοχής: €40 (Φίλοι), €50 (μη μέλη).

Δηλώσεις συμμετοχής από Πέμπτη 23 Απριλίου στο Γραφείο των Φίλων, 09:00-15:00, τηλ. 2107229958.

**Καταληκτική ημερομηνία για την εξόφληση της εκδρομής, Κυριακή 3 Μαΐου.**

Τρίτη 19 Μαΐου, ώρα 11:00

Ξεναγήση στην περιοδική έκθεση **«Frida Kahlo: Beyond the Icon»** που διοργανώνει το Κέντρο Πολιτισμού Ελληνικός Κόσμος. Μέσα από πολυδιάστατη αφήγηση και ψηφιακή τεχνολογία αιχμής, η έκθεση φωτίζει τη βαθιά σύνδεση ανάμεσα στη βιοματική εμπειρία και την καλλιτεχνική έκφραση της εμβληματικής Μεξικανίδας εικαστικού η οποία μετέτρεψε τον πόνο και την προσωπική της ιστορία σε καθολική τέχνη. Ξεναγεί μέλος των εκπαιδευτικών προγραμμάτων του Κέντρου. Συνάντηση στην είσοδο του Κέντρου, Πειραιώς 254, Ταύρος. Συνοδεύει ο κ. Φ. Μασσούκας.



Συνάντηση στην είσοδο του Κέντρου, Πειραιώς 254, Ταύρος. Συνοδεύει ο κ. Φ. Μασσούκας.

Συμμετοχή: έως 25 άτομα. Κόστος συμμετοχής: €12 (είσοδος & ξεναγήση) και €5 (υπέρ του Σωματείου).

Δηλώσεις συμμετοχής από Δευτέρα 11 Μαΐου στο Γραφείο των Φίλων, 09:00-15:00, τηλ. 2107229958



Παρασκευή 22 Μαΐου, ώρα 12:00

Ξεναγήση στην περιοδική έκθεση **«Αλέξης Ακριθάκης. Μια γραμμή κύμα»** που διοργανώνει το Μουσείο Μπενάκη Πειραιώς 138. Αποτελεί την πρώτη μεγάλη αναδρομική έκθεση του σημαντικού Έλληνα δημιουργού στην Ελλάδα τα τελευταία 30 χρόνια και μεταξύ άλλων παρουσιάζει για πρώτη φορά στο κοινό σημαντικά έργα από ιδιωτικές και δημόσιες συλλογές, αναδεικνύοντας το εύρος μιας από τις πιο αναγνωρίσιμες και ιδιοσυγκρασιακές μορφές της νεοελληνικής τέχνης. Ξεναγεί η κ. Χ. Ακριθάκη, επιμελήτρια της έκθεσης. Συνάντηση

στην είσοδο του Μουσείου Μπενάκη Πειραιώς 138. Συνοδεύει η κ. Β. Γκινοπούλου.

Συμμετοχή: έως 25 άτομα.

Δηλώσεις συμμετοχής από Τετάρτη 13 Μαΐου στο Γραφείο των Φίλων, 09:00-15:00, τηλ. 2107229958.

Τετάρτη 27 Μαΐου, 13:00

Ξεναγήση στην επετειακή έκθεση **«Stephen Antonakos: Υστερόγραφα Χρόνου και Χώρου»** που διοργανώνει το Ίδρυμα Β.&Μ. Θεοχαράκη, με αφορμή τη συμπλήρωση εκατό ετών από τη γέννησή του εικαστικού. Η έκθεση παρουσιάζει μια εκτεταμένη αποτίμηση της πλούσιας καλλιτεχνικής του πορείας και της επιρροής του, χαρτογραφώντας, παράλληλα, τα καλλιτεχνικά ρεύματα και τις ευαισθησίες που συγκροτούν το έργο και την παρακαταθήκη του. Ξεναγεί η κ. Φ. Βασιλειάδου, μουσειολόγος και επιμελήτρια τέχνης. Συνάντηση στην είσοδο του Ιδρύματος, Βασιλίσσης Σοφίας 9 & Μέρλιν 1. Συνοδεύει ο κ. Π. Θεοδωράκης.

Συμμετοχή: έως 25 άτομα. Κόστος συμμετοχής: €5 (είσοδος & ξεναγήση) και €5 (υπέρ του Σωματείου).

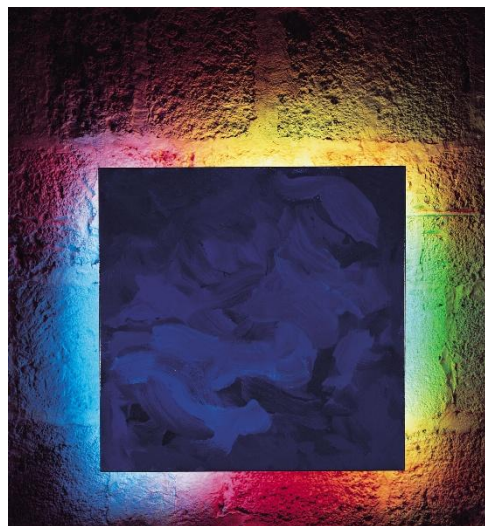

Δηλώσεις συμμετοχής από Δευτέρα 18 Μαΐου στο Γραφείο των Φίλων, 09:00-15:00, τηλ. 2107229958.



Πέμπτη 4 Ιουνίου, αναχώρηση: 11:00  
από Φιλελλήνων 12

Ξεναγήση στο **ατελιέ του εικαστικού Θεόδωρου Παπαγιάννη**, που βρίσκεται στη Μεταμόρφωση Αττικής. Ομότιμος πλέον καθηγητής Γλυπτικής της Ανώτατης Σχολής Καλών Τεχνών, συνδυάζει στο έργο του στοιχεία από τα προϊστορικά εδώλια με τις εξπρεσιονιστικές φόρμες και την αφαίρεση του Χένρυ Μουρ. Πέρα από τα γλυπτά έργα του, ο Παπαγιάννης φιλοτέχνησε και μετάλλια, όπως το μετάλλιο της εισόδου της Ελλάδας

στην Ε.Ο.Κ. το 1979 και το μετάλλιο για τον εορτασμό των 150 χρόνων της Βουλής των Ελλήνων το 1978. Στις γλυπτικές του δημιουργίες, ξεχωρίζει ο ανδριάντας του Γ. Σεφέρη στην οδό Ζαλοκώστα. Ξεναγεί ο ίδιος ο καλλιτέχνης. Συνοδεύει ο κ. Φ. Μασσούκας.

Συμμετοχή: έως 25 άτομα. Κόστος συμμετοχής: €30 (μετάβαση στη Μεταμόρφωση Αττικής με πούλμαν).

Δηλώσεις συμμετοχής από Παρασκευή 8 Μαΐου στο Γραφείο των Φίλων, 09:00-15:00, τηλ. 2107229958.

**Καταληκτική ημερομηνία για την εξόφληση της επίσκεψης, Παρασκευή 15 Μαΐου.**



Σάββατο 6 Ιουνίου, ώρα 12:00

Ξενάγηση στο **Πάρκο Ναυτικής Παράδοσης** στο Φλοίσβο όπου ελλιμενίζονται και είναι προσβάσιμα στο κοινό το **Θωρηκτό «Γ. Αβέρωφ»** και το **υποβρύχιο «ΠΡΩΤΕΥΣ (S-113)»**. Το θωρηκτό Αβέρωφ ταυτίστηκε για σχεδόν μισό αιώνα με την ιστορία του ελληνικού έθνους, συνδέοντας άρρηκτα το όνομά του με γεγονότα εθνικής σημασίας, όπως ο Α' Βαλκανικός Πόλεμος, η Μικρασιατική

Εκστρατεία και οι δύο παγκόσμιοι πόλεμοι. Ο «Πρωτεύς» παροπλίστηκε το 2022 ύστερα από 50 χρόνια υπηρεσίας στο Πολεμικό Ναυτικό και είναι ο μοναδικός αυτού του είδους μουσειακός χώρος στην Ελλάδα. Ξεναγεί μέλος των εκπαιδευτικών προγραμμάτων του Πάρκου. Συνάντηση στην είσοδο του Άλσους Ελληνικής Ναυτικής Παράδοσης στον Φλοίσβο. Συνοδεύει η κ. Φ. Παπαλημναίου. Συμμετοχή: έως 25 άτομα. Κόστος συμμετοχής: €5 (γενική είσοδος, ισχύουν και επιμέρους εκπτώσεις) και €5 (υπέρ του Σωματείου).

Δηλώσεις συμμετοχής από Παρασκευή 29 Μαΐου στο Γραφείο των Φίλων, 09:00-15:00, τηλ. 2107229958.

*Επειδή η εκδήλωση είναι εξ αναβολής από το πρόγραμμα Ιανουαρίου – Μαρτίου θα προηγηθούν τα μέλη που έχουν ήδη δηλώσει συμμετοχή.*

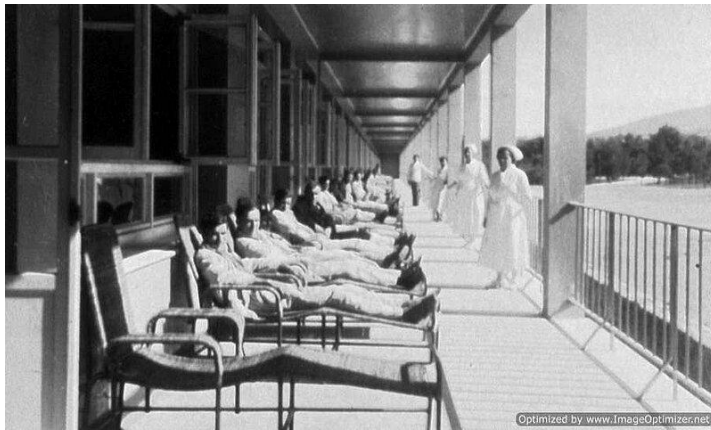

Παρασκευή 12 Ιουνίου, ώρα 11:00

Ξενάγηση στο **Μουσείο του νοσοκομείου Σωτηρία**. Πρόκειται για το πρώτο ιατρικό μουσείο της Ελλάδας. Σχεδιασμένο με σύγχρονες μουσειολογικές και μουσειογραφικές πρακτικές και μέσα από αντικείμενα, αρχαικά τεκμήρια και προσωπικές μαρτυρίες ασθενών, το μουσείο αφηγείται την ιστορία του ομώνυμου νοσοκομείου και τον αγώνα του για την πρόληψη και καταπολέμηση θανατηφόρων ασθενειών όπως της

φυματίωσης και της πολιομυελίτιδας. Ξεναγεί η κ. Χρ. Στούρη, υπεύθυνη επικοινωνίας του Μουσείου. Συνάντηση στην είσοδο του Μουσείου (η είσοδος στο χώρο του νοσοκομείου γίνεται από την Μεσογείων 152). Συνοδεύει η κ. Ι. Χρυσανθάκη.

Συμμετοχή: έως 25 άτομα. Κόστος συμμετοχής: €5 (υπέρ του Σωματείου).

Δηλώσεις συμμετοχής από Τρίτη 2 Ιουνίου στο Γραφείο των Φίλων, 09:00-15:00, τηλ. 2107229958.

Κυριακή 14 Ιουνίου, αναχώρηση 8:30 από Φιλελλήνων 12

### **Ημερήσια εκδρομή στην Αρχαία Κόρινθο (αρχαιολογικός χώρος και μουσείο)**

Ο αρχαιολογικός χώρος της **Αρχαίας Κορίνθου**, μίας από τις σημαντικότερες πόλεις-κράτη της αρχαιότητας, εκτείνεται στους βόρειους πρόποδες του λόφου του Ακροκορίνθου, γύρω από τον αρχαϊκό ναό του Απόλλωνα. Εκτεταμένες ανασκαφές έχουν φέρει στο φως τη Ρωμαϊκή Αγορά και το Ωδείο της πόλης, το ιερό του Ασκληπιού και της Υγείας, κρήνες, στοές, λουτρικές εγκαταστάσεις και ποικίλα άλλα μνημεία. Στα νότια του αρχαιολογικού χώρου έχει αποκαλυφθεί η Φράγκικη Συνοικία και σημαντικός αριθμός ενετικών και οθωμανικών μνημείων. **Το Αρχαιολογικό Μουσείο Αρχαίας Κορίνθου**, κτίστηκε το 1932 από την Αμερικανική Σχολή Κλασικών Σπουδών. Περιλαμβάνει προϊστορικές συλλογές, ευρήματα από το Ασκληπιείο καθώς και αντικείμενα από τους γεωμετρικούς χρόνους μέχρι και τη βυζαντινή περίοδο. Πρόσφατα εντάχθηκαν στην έκθεσή του οι Δίδυμοι Κούροι από την αρχαία Τενέα, εξαιρετο δείγμα αρχαϊκής πλαστικής. Με το πέρας της ξενάγησης θα ακολουθήσει (προαιρετικό) γεύμα σε τοπικό εστιατόριο. Ξεναγεί ο κ. Γ. Μοστράτος, αρχαιολόγος-ξεναγός. Συνοδεύει ο κ. Ι. Δρίβας.



Συμμετοχή: έως 35 άτομα.

Κόστος συμμετοχής: €45 (Φίλοι), €55 (μη μέλη).

Δηλώσεις συμμετοχής από Τετάρτη 20 Μαΐου στο Γραφείο των Φίλων, 09:00-15:00, τηλ. 2107229958.

### **Καταληκτική ημερομηνία για την εξόφληση της εκδρομής, Δευτέρα 1 Ιουνίου.**



Δευτέρα 15 Ιουνίου, ώρα 11:00

Ξενάγηση στην περιοδική έκθεση **Jeff Koons «Αφροδίτη» του Lespugue** που διοργανώνει το Μουσείο Κυκλαδικής Τέχνης. Η έκθεση, μέσα από την αντιπαραβολή του μνημειακού γλυπτού του Jeff Koons με παλαιολιθικές μορφές «Αφροδίτης», επιδιώκει να αναδείξει ζητήματα μορφής, συμβολισμού και διαχρονικής εικαστικής συνέχειας, καθώς και νέους τρόπους θέασης της ανθρώπινης παρουσίας μέσα στον χρόνο. Στη συνέχεια θα ακολουθήσει ξενάγηση στη μόνιμη **συλλογή των κυκλαδικών**

**αντικειμένων** του μουσείου, στην οποία πρωταγωνιστικό ρόλο έχουν τα μαρμάρινα ανθρωπόμορφα ειδώλια. Ξεναγεί μέλος των εκπαιδευτικών προγραμμάτων.

Συνάντηση στην είσοδο του Μεγάρου Σταθάτου, Ηροδότου 1. Συνοδεύει ο κ. Φ. Ματσούκας.

Συμμετοχή: έως 20 άτομα. Κόστος συμμετοχής: €11 (είσοδος & ξενάγηση) & €5 (υπέρ του Σωματείου).

Δηλώσεις συμμετοχής από Δευτέρα 8 Ιουνίου στο Γραφείο των Φίλων, 09:00-15:00, τηλ. 2107229958.

Τετάρτη 17 Ιουνίου, ώρα 11:00

Ξενάγηση στη **μόνιμη συλλογή του Εθνικού Ιστορικού Μουσείου**. Το Μουσείο ιδρύθηκε το 1884 από την Ιστορική και Εθνολογική Εταιρεία της Ελλάδος και στεγάζεται από τα μέσα της δεκαετίας του '60 στο Μέγαρο της Παλαιάς Βουλής. Αντικείμενό του είναι η προώθηση της ιστορίας του νεότερου Ελληνισμού: η περίοδος της τουρκοκρατίας και φραγκοκρατίας, η Επανάσταση του 1821, οι απελευθερωτικοί αγώνες, η δημιουργία του ανεξάρτητου κράτους, η πολιτική, κοινωνική και πνευματική εξέλιξη του Ελληνισμού μέχρι σήμερα. Ξεναγεί μέλος των εκπαιδευτικών προγραμμάτων. Συνάντηση στην είσοδο του Μουσείου, Σταδίου 13. Συνοδεύει η κ. Β. Γκινοπούλου.



Συμμετοχή: έως 20 άτομα. Κόστος συμμετοχής: €5 (είσοδος & ξενάγηση) & €5 (υπέρ του Σωματείου).

Δηλώσεις συμμετοχής από Παρασκευή 5 Ιουνίου στο Γραφείο των Φίλων, 09:00-15:00, τηλ. 2107229958.



Πέμπτη 18 Ιουνίου, ώρα 12:00

Ξενάγηση στη **Συλλογή Μεταλλοτεχνίας** του Εθνικού Αρχαιολογικού Μουσείου που αποτελεί μία από τις πλουσιότερες και σημαντικότερες συλλογές μετάλλινων αρχαίων έργων τέχνης του ελληνικού πολιτισμού στον κόσμο. Ανάμεσα στα σημαντικότερα έργα της Συλλογής συγκαταλέγεται ο Δίας ή Ποσειδώνας του Αρτεμίσιου, ο Αναβάτης από την ίδια περιοχή, το Παιδί του Μαραθώνα, κ.ά., η πλειονότητα των οποίων ανασύρθηκε από ρωμαϊκά πλοία που ναυάγησαν κατά τη μεταφορά ανεκτίμητων θησαυρών από τον ελλαδικό χώρο σε περιοχές της ρωμαϊκής επικράτειας. Ξεναγεί η κ. Α. Χατζηπαναγιώτου, αρχαιολόγος του Ε.Α.Μ. Συνάντηση στην

είσοδο του Μουσείου, Πατησίων 44. Συνοδεύει η κ. Ο. Κουρέα.

Συμμετοχή: έως 30 άτομα. Κόστος συμμετοχής: €20 (γενική είσοδος με επιμέρους εκπτώσεις) & €5 (υπέρ του Σωματείου).

Δηλώσεις συμμετοχής από Τετάρτη 10 Ιουνίου στο Γραφείο των Φίλων, 09:00-15:00, τηλ. 2107229958.



Δευτέρα 22 Ιουνίου, ώρα 11:00

Ξενάγηση στην περιοδική έκθεση **«Υφαίνοντας όνειρα, Κιλίμια απ' το Γεράκι Λακωνίας»** που διοργανώνει το Μουσείο Μπενάκη. Η έκθεση παρουσιάζει υφαντά από τον 17ο έως τις αρχές του 20ού αιώνα, με ιδιαίτερη έμφαση σε έργα με παραστάσεις ανθρώπινων μορφών μέσα σε ένα τοπίο εμπνευσμένο από την αφθονία της γης και συμβολικά μοτίβα. Πολλοί καλλιτέχνες της γενιάς του '30, όπως ο Κόντογλου, ο Τσαρούχης κ.ά., έχουν εμπνευσθεί από την υφαντική αυτή παράδοση. Ξεναγεί η κ. Ξ. Πολίτου, επιμελήτρια της έκθεσης. Συνάντηση στην Πινακοθήκη Χατζηκυριάκου-Γκίκα. Συνοδεύει η κ. Ι. Χρυσανθάκη. Συμμετοχή: έως 20 άτομα.

Δηλώσεις συμμετοχής από Τρίτη 16 Ιουνίου στο Γραφείο των Φίλων, 09:00-15:00, τηλ. 2107229958.

Τρίτη 23 Ιουνίου, ώρα 11:00

Ξενάγηση στη **μόνιμη συλλογή του Εθνικού Ιστορικού Μουσείου**. Το Μουσείο ιδρύθηκε το 1884 από την Ιστορική και Εθνολογική Εταιρεία της Ελλάδος και στεγάζεται από τα μέσα της δεκαετίας του '60 στο Μέγαρο της Παλαιάς Βουλής. Αντικείμενό του είναι η προώθηση της ιστορίας του νεότερου Ελληνισμού: η περίοδος της τουρκοκρατίας και φραγκοκρατίας, η Επανάσταση του 1821, οι απελευθερωτικοί αγώνες, η δημιουργία του ανεξάρτητου κράτους, η πολιτική, κοινωνική και



πνευματική εξέλιξη του Ελληνισμού μέχρι σήμερα. Ξεναγεί μέλος των εκπαιδευτικών προγραμμάτων. Συνάντηση στην είσοδο του Μουσείου, Σταδίου 13. Συνοδεύει η κ. Ι. Χρυσανθάκη.

Συμμετοχή: έως 20 άτομα. Κόστος συμμετοχής: €5 (είσοδος & ξενάγηση) & €5 (υπέρ του Σωματίου).

Δηλώσεις συμμετοχής από Τρίτη 9 Ιουνίου στο Γραφείο των Φίλων, 09:00-15:00, τηλ. 2107229958.

Πέμπτη 25 - Δευτέρα 29 Ιουνίου

Πενθήμερη εκδρομή σε Χίο και Οινούσους



Πενθήμερη εκδρομή στη Χίο, το πέμπτο μεγαλύτερο νησί της Ελλάδας, τοποθετημένο στο Βόρειο Αιγαίο κοντά στις ακτές της Μικράς Ασίας. Είναι παγκοσμίως γνωστή για την παραγωγή της **μαστιχας**, ενός μοναδικού προϊόντος που καλλιεργείται αποκλειστικά στα νότια «Μαστιχοχώρια». Έχει έκταση περίπου 842 τ.χλμ. και ορεινό ανάγλυφο, με υψηλότερη κορυφή το όρος Πεληναίο (1.297 μ.). Διαθέτει πολλά ιδιαίτερα μέρη όπως τα γνωστά **Μαστιχοχώρια**, τους Μεσαιωνικούς οικισμούς **Πυργί** (με τα χαρακτηριστικά "ξυστά"),

τα **Μεστά**, που διατηρούν τη φρουριακή τους μορφή και τον **Κάμπο**, μια περιοχή γεμάτη με περιβόλια εσπεριδοειδών και παλιά αρχοντικά από τοπική κοκκινωπή πέτρα. Στη **Βορειόχωρα** το τοπίο είναι άγριο και ορεινό με ιστορικούς οικισμούς όπως η **Βολισσός** και η **Ανάβατος**. Η Χίος έχει πλούσια ιστορία από την αρχαιότητα (θεωρείται μία από τις πιθανές γενέτειρες του Ομήρου) έως τη βυζαντινή περίοδο, με κορυφαία τη **Νέα Μονή**, μνημείο παγκόσμιας κληρονομιάς της UNESCO.

Συνοδεύει ο κ. Γ. Πισιμίσης

## Γενικές πληροφορίες

Η σύνθεση του Διοικητικού Συμβουλίου των Φίλων  
για τη διετία 2026-2027 έχει ως ακολούθως:

Πρόεδρος: Γιώργος Κλαυδιανός  
Α' Αντιπρόεδρος: Γιώργος Πισιμίσης  
Β' Αντιπρόεδρος: Βαρβάρα Γκισοπούλου  
Γενική Γραμματέας: Γιάννης Δρίβας  
Ειδική Γραμματέας: Ιωάννα Χρυσανθάκη  
Ταμίας: Πέτρος Θεοδωράκης  
Μέλη: Φάνης Ματσούκας, Φρύνη Παπαλημναίου και Όλγα Κουρέα

Σας ενημερώνουμε ότι οι Φίλοι, **με την επίδειξη της Ταυτότητας Μέλους**, απολαμβάνουν τα εξής προνόμια:

- **Ελεύθερη είσοδο, μαζί με ένα συνοδό μη μέλος**, στις μόνιμες συλλογές και τις περιοδικές εκθέσεις του Μουσείου Μπενάκη και των παραρτημάτων του, πλην των προγραμματισμένων ξεναγήσεων.
- **Έκπτωση 10% στα αντικείμενα και 20% στις εκδόσεις του Μουσείου Μπενάκη** σε όλα τα πωλητήριά του.
- **Έκπτωση 10% σε όλα τα κυλικεία** του Μουσείου.



Η ετήσια συνδρομή ανέρχεται στα **€65** και αντιστοίχως στα **€100** για δύο μέλη που συνοικούν. Τα τακτικά μέλη έως 35 ετών καταβάλλουν συνδρομή **€35**. **Τα νέα μέλη ηλικίας έως 35 ετών απαλλάσσονται κάθε οικονομικής υποχρέωσης προς το Σωματείο για διάστημα όχι μεγαλύτερο των δύο ετών.**

Η ετήσια συνδρομή ισχύει από 1/1 έως 31/12 εκάστου έτους. Η εξόφλησή της γίνεται στο Γραφείο των Φίλων, Κριεζώτου 3 (Πινακοθήκη Ν. Χατζηκυριάκου-Γκίκα, Δευτέρα – Παρασκευή: 09.00 - 15.00) με μετρητά ή με τραπεζική κάρτα ή σε έναν από τους κάτωθι λογαριασμούς:

- **ALPHA BANK:** GR4801401150 1150 0200 2017 358
- **EUROBANK:** GR64 026 0063 0000 44 0200887630
- **ΤΡΑΠΕΖΑ ΠΕΙΡΑΙΩΣ:** GR0601720500005050102412902
- **ΕΘΝΙΚΗ ΤΡΑΠΕΖΑ:** GR1101101390000013900516835

Το Σωματείο διαθέτει λογαριασμό και στις τέσσερις συστημικές τράπεζες.

**Τα μέλη παρακαλούνται να καταθέτουν στο λογαριασμό της ίδιας τράπεζας** με την οποία συναλλάσσονται, προκειμένου το Σωματείο να μην επιβαρύνεται με έξοδα συναλλαγής.

Παρακαλείσθε να γνωστοποιήσετε στο Γραφείο των Φίλων την ηλεκτρονική σας διεύθυνση (e-mail), προκειμένου να λαμβάνετε ενημερώσεις για τακτικές ή έκτακτες εκδηλώσεις.

Πληροφορίες για τις εκδηλώσεις του Σωματίου αναρτώνται στην ιστοσελίδα του [www.filoibenaki.gr](http://www.filoibenaki.gr) και στα ακόλουθα μέσα κοινωνικής δικτύωσης:

**Facebook** [www.facebook.com/filoimouseioubenaki/](http://www.facebook.com/filoimouseioubenaki/)

**Instagram** [www.instagram.com/filoibenaki/](http://www.instagram.com/filoibenaki/)

**YouTube** [https://www.youtube.com/channel/UCJivkTffGUFJmfbcNqwwM\\_A](https://www.youtube.com/channel/UCJivkTffGUFJmfbcNqwwM_A)

Όσοι επιθυμούν να λαμβάνουν έντυπο το Πρόγραμμα Εκδηλώσεων, παρακαλούνται να ενημερώνουν σχετικά τη Γραμματεία. Η αντίστοιχη επιβάρυνση ανέρχεται σε **€15 κατ' έτος**.

## ΤΟ ΔΙΟΙΚΗΤΙΚΟ ΣΥΜΒΟΥΛΙΟ

**ΣΑΣ ΕΥΧΕΤΑΙ**

**ΚΑΛΟ ΠΑΣΧΑ**



**Στηρίζουμε τα πωλητήρια του  
Μουσείου Μπενάκη**